Der Unveränderliche S62
Einfamilienhaus

Wohnfläche	Haustyp	Geschosse	Dach	Energieeffizienz
137,41 m²	Einfamilienhaus	1,5	Satteldach 45°	GEG

4 Zimmer unterm Satteldach

Das klassische Einfamilienhaus aus der Hausserie "Die Unveränderlichen" bietet Platz für eine vier-köpfige Familie. Die 137 qm Wohnfläche verteilen sich auf den zwei Ebenen für viele gemütliche Stunden im neuen Zuhause. Ein Zuhause zum Wohlfühlen gibt Kraft und Energie für den Alltag. Mit Heinz von Heiden bekommen Sie genau das, ein Massivhaus zum Wohlfühlen.

Heinz von Heiden baut auf:

- ✓ 15 Monate Festpreisgarantie
- ✓ Zahlung mit Hausübergabe
- ✓ Ausgezeichnete Bonität
- ✓ Bauherrenschutzbrief
- ✓ 90 Jahre Erfahrung

Highlights

- ✓ Wohnbereich mit Küche in L-Form
- ✓ Gewendelte Treppe
- ✓ Nahezu gleichgroße Kinderzimmer
- ✓ Familienbad

Details	
Variante	Der Unveränderliche S62
Wohnfläche	137,41 m²
Grundfläche	156,12 m²
Außenmaße	10,83 x 9,08 m
Zimmer	4

Kontaktieren Sie uns gerne!
www.heinzvonheiden.de
Info: 08001010001*
*Gratis aus dem dt. Festnetz, Mobiltarife können abweichen

HEINZ VON HEIDEN®
MASSIVHÄUSER

Der Unveränderliche S62
Einfamilienhaus

Ausstattung

- ✓ Bodenplatte
- ✓ Luft/Wasser-Wärmepumpe
- ✓ 3-fach Verglasung

Erdgeschoss

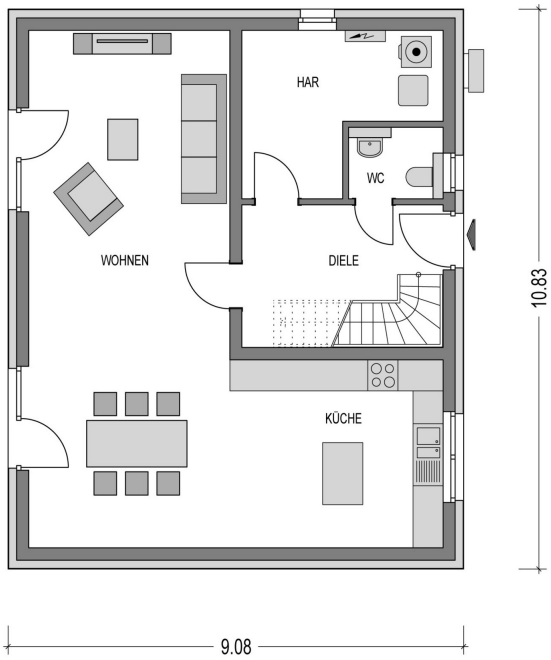

Raum	m² nach WOFIV
Wohnzimmer	40,45
Küche	15,27
WC	2,51
Diele	8,62
Hausanschlussraum	9,86
Gesamt	**76.71**

Kontaktieren Sie uns gerne!
www.heinzvonheiden.de
Info: 08001010001*
*Gratis aus dem dt. Festnetz, Mobiltarife können abweichen

HEINZ VON HEIDEN®
MASSIVHÄUSER

Der Unveränderliche S62
Einfamilienhaus

Dachgeschoss

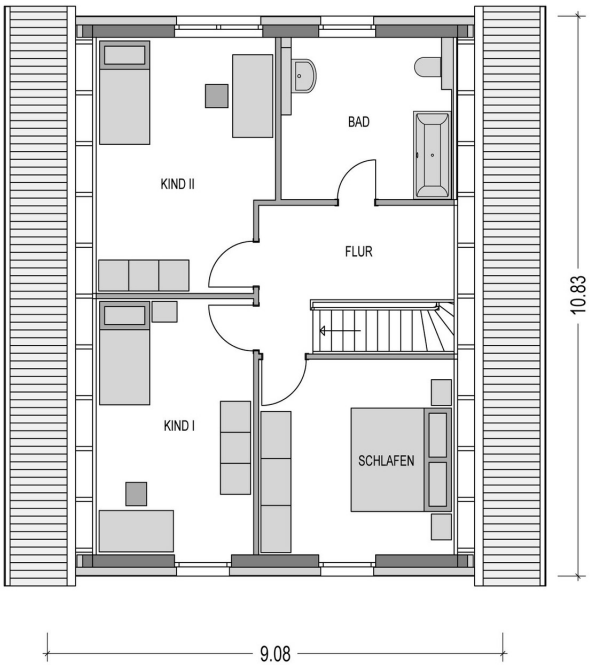

Raum	m² nach WOFIV
Schlafzimmer	13,78
Kinderzimmer I	14,27
Kinderzimmer II	15,46
Bad	9,35
Flur	7,84
Gesamt	**60.7**

Kontaktieren Sie uns gerne!
www.heinzvonheiden.de
Info: 08001010001*
*Gratis aus dem dt. Festnetz, Mobiltarife können abweichen

HEINZ VON HEIDEN®
MASSIVHÄUSER